



การไฟฟ้าส่วนภูมิภาค
PROVINCIAL ELECTRICITY AUTHORITY

วิทยุขอตัดไฟ

เลขที่ กต.บ.นจ.(กป) ๕๕ /๒๕๖๗
ชื่อผู้รับ นายพัทธนันท์ พิชิตสุวรรณมงคล
ชื่อผู้ส่ง นายจำรัส ศรีมงคล

วันที่ ๑๑ ม.ค. ๒๕๖๗
ตำแหน่ง อ.ก.บ.น.(กต)
ตำแหน่ง ผจก.กฟส.บ.น.จ.

ด้วยการไฟฟ้า กฟส.บ.น.จ. จะขอตัดไฟเพื่อปฏิบัติงานในระบบจำหน่ายแรงสูง/สถานีไฟฟ้า โวลต์ ๑๑๕ KV ตามแผนผัง
สังเขปแนบ จำนวน ๑ แผน กรณีเร่งด่วนให้กรมทางหลวง ดังนี้

ที่	ฟีดเดอร์	วัน/เดือน/ปี	ตั้งแต่เวลา	ถึงเวลา	ลักษณะงานที่ ปฏิบัติ และบริเวณที่ ปฏิบัติงาน	จาก	ถึง	ผู้ควบคุมงาน
๑	Smc6yb-01	๑๕ ม.ค.๖๗ ถึง ๒๐ ม.ค.๖๗	๑๙.๐๐ น.	๐๖.๐๐ น.	กรมทางหลวง ติดตั้ง BRARIER ทางยก ระดับ แนวถนน พระราม ๒	ปากทางเข้า ซอยโรงลิ่งด้าน ถนนพระราม 2	แอร์เบร็ก 115 KV บ.คณิศ สติร์ รท์ส SMC7YS-05	นายกฤษฎณ แสงเงิน โทร ๐๘๑-๘๓๐๒๓๖๖ (กรณีเร่งด่วน)

พื้นที่ที่มีผู้ใช้ไฟได้รับผลกระทบ(ไฟดับ).....ไม่มี.....
ผู้ประสานงานการดับไฟ ชื่อ นายกฤษฎณ แสงเงิน ตำแหน่ง ผ.ก.บ. โทร ๐๘๑-๘๓๐๒๓๖๖
พื้นที่ ที่ขอตัดไฟปฏิบัติงานมีสายเคเบิลใยแก้วนำแสงของ กฟผ. (หากมีโอกาสชำรุด ผคส.กรส.(ก.๓) จะได้ตรวจสอบก่อน
ปฏิบัติงาน)

๑. มีสายเคเบิลใยแก้วนำแสง ๑.๑ มีโอกาสชำรุด ๑.๒ ไม่มีโอกาสชำรุด
๒. ไม่มีสายเคเบิลใยแก้วนำแสง

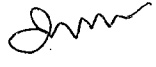
ลงชื่อ 
(นายจำรัส ศรีมงคล)
ตำแหน่ง ผจก.กฟส.บ.น.จ.

แผนกควบคุมการจ่ายไฟ (ผคฟ.) กปก.๓
เรียน อก.ปป.(ก.๓)

ผคฟ. พิจารณาแล้วเห็นควร

□ อนุมัติให้ดับไฟตามคำขอข้อ.....	ฟีดเดอร์.....	จาก.....	ถึง.....
ในวันที่.....	ตั้งแต่เวลา.....	น. ถึง.....	น. ตามใบสั่งทำสวิตซ์ซึ่งเลขที่.....
□ อนุมัติให้ดับไฟตามคำขอข้อ.....	ฟีดเดอร์.....	จาก.....	ถึง.....
ในวันที่.....	ตั้งแต่เวลา.....	น. ถึง.....	น. ตามใบสั่งทำสวิตซ์ซึ่งเลขที่.....
□ อนุมัติให้ดับไฟตามคำขอข้อ.....	ฟีดเดอร์.....	จาก.....	ถึง.....
ในวันที่.....	ตั้งแต่เวลา.....	น. ถึง.....	น. ตามใบสั่งทำสวิตซ์ซึ่งเลขที่.....
□ อนุมัติให้ดับไฟตามคำขอข้อ.....	ฟีดเดอร์.....	จาก.....	ถึง.....
ในวันที่.....	ตั้งแต่เวลา.....	น. ถึง.....	น. ตามใบสั่งทำสวิตซ์ซึ่งเลขที่.....
□ อนุมัติให้ดับไฟตามคำขอข้อ.....	ฟีดเดอร์.....	จาก.....	ถึง.....
ในวันที่.....	ตั้งแต่เวลา.....	น. ถึง.....	น. ตามใบสั่งทำสวิตซ์ซึ่งเลขที่.....
พนักงานศูนย์ฯ นาย.....		ประสานงานการขอดับไฟกับ.....	

(.....)

สำหรับผู้อนุมัติ

ที่ ก.๓ กปป.(คฟ.)

เรียน ผจก.....

อก.วว.(ก.๓)

อนุมัติ และแจ้ง จป. เพื่อตรวจสอบความปลอดภัย,

พร้อมทั้งลงข้อมูลแจ้งแผนดับไฟลงใน www.pea.co.th

ขั้นตอนการสวิตซ์ซึ่ง.....แผ่น

แผนผังแนบ.....แผ่น

ผจฟ.....(สถานี.....)

เพื่อทราบ และจัดพนักงานเข้าปฏิบัติงานร่วมกับศูนย์
นครปฐม ตั้งแต่เวลา.....น.เป็นต้นไป จนกว่างานจะแล้วเสร็จ

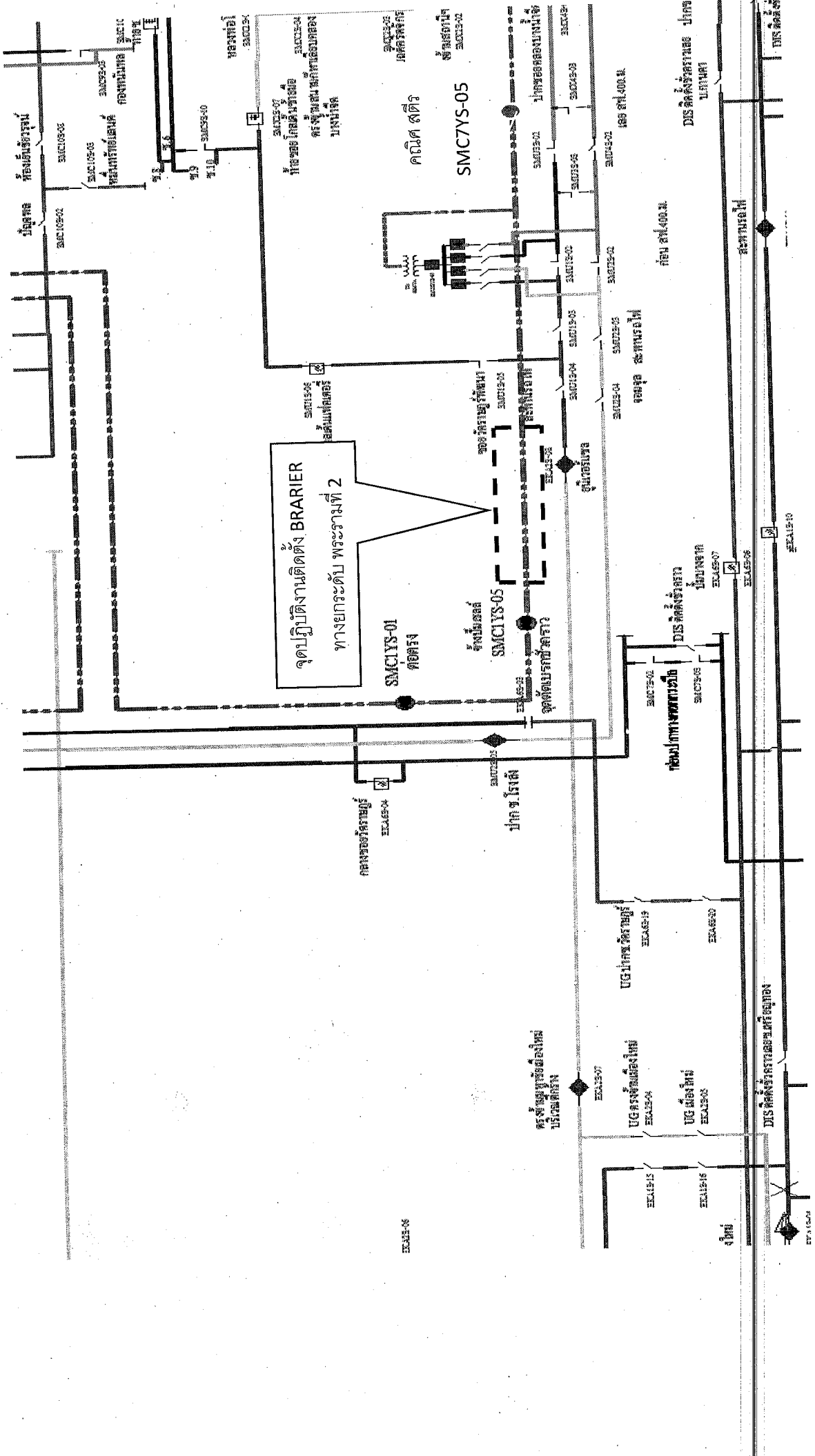

SMC105-06

ตู้ซ่อมเครื่องใช้ไฟฟ้า

ตู้จ่ายไฟฟ้า

ตู้เก็บของ

ตู้ควบคุม

ตู้จ่ายไฟฟ้า

ตู้เก็บของ

ตู้ควบคุม

ตู้จ่ายไฟฟ้า

ตู้เก็บของ

ตู้ควบคุม

จุดปฏิบัติงานติดตั้ง BRARIER
ทางยกระดับ พวงมาลัยที่ 2

SMCYS-01
ควบคุม

SMCYS-05

คณิศ ทีวี

SMCYS-05

ตู้จ่ายไฟฟ้า

ตู้เก็บของ

ตู้ควบคุม

ตู้จ่ายไฟฟ้า

ตู้เก็บของ

ตู้ควบคุม

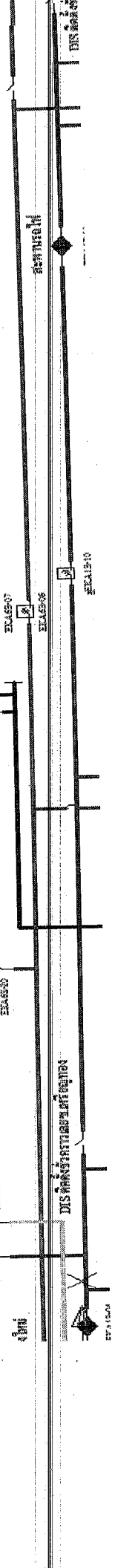

ECLA5-06

ECLA5-07

ECLA5-08

ECLA5-09

ECLA5-10

ECLA5-11

ECLA5-12

ECLA5-13

ECLA5-14

ECLA5-15

ECLA5-16

ECLA5-17

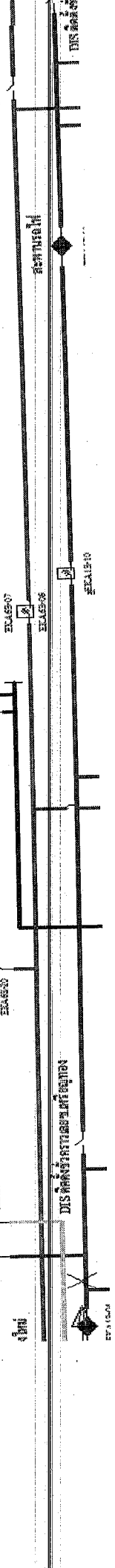

ECLA5-18

ECLA5-19

ECLA5-20

ECLA5-21

ECLA5-22

ECLA5-23

ECLA5-24

ECLA5-25

ECLA5-26

ECLA5-27

ECLA5-28

ECLA5-29